

UNIVERSIDAD AUTÓNOMA DE GUERRERO



UAGro
Universidad de calidad con inclusión social



**CONTRALORÍA
SOCIAL**



Universidad Autónoma de Guerrero

Objetivo de
Contraloría Social
en el

PROFEXCE

2020

Chilpancingo de los Bravo, Guerrero, septiembre de 2020

¿Qué es Contraloría Social?

?

CONTRALORÍA
SOCIAL

Es una iniciativa de la Secretaría de la Función Pública (SFP), que se constituye en un mecanismo de los beneficiarios, para que de manera organizada verifiquen el cumplimiento de las metas y la correcta aplicación de los recursos públicos asignados a programas de desarrollo social.



Objetivo:

Constituir una práctica transparente y de rendición de cuentas que contribuya a lograr los objetivos y estrategias en materia de política social.



Marco Normativo:

Origen Legal



CONTRALORÍA
SOCIAL

En cumplimiento con lo establecido en la **Ley General de Desarrollo Social y su Reglamento**, el 11 de abril de 2008 se publicó en el Diario Oficial de la Federación (D.O.F.) el **"Acuerdo por el que se establecen los Lineamientos para la promoción y operación de la Contraloría Social en los programas federales de desarrollo social"**.

Marco
Normativo



- 
- ✓ **Ley General de Desarrollo Social,**
 - ✓ **Reglamento de la Ley General de Desarrollo Social,**
 - ✓ **Lineamientos para la promoción y operación de Contraloría Social,**
 - ✓ **Reglas de Operación del PROFEXCE 2020**
 - ✓ **Ley General del Sistema Nacional Anticorrupción**





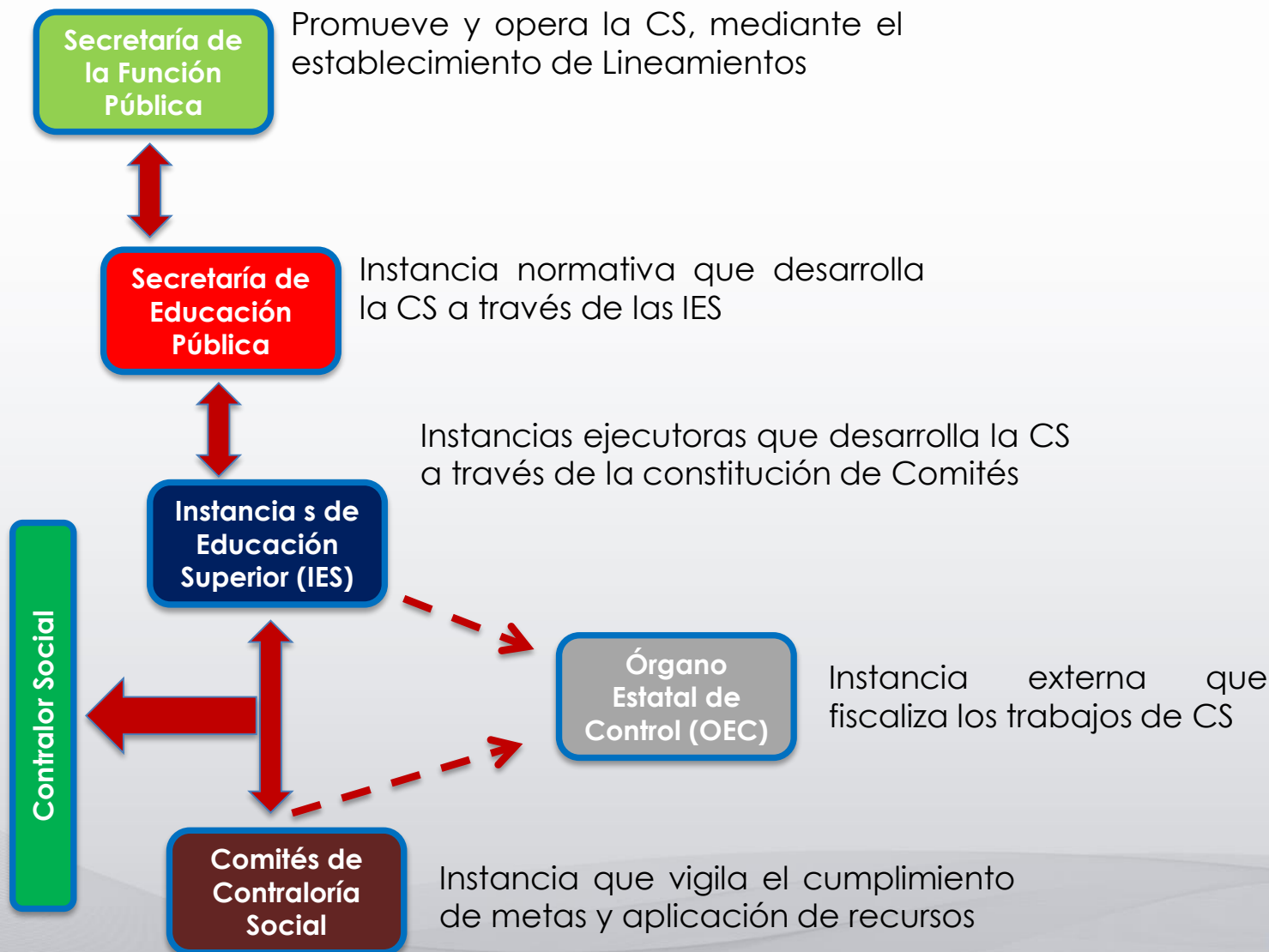

Esquema de Contraloría Social

CONTRALORÍA
SOCIAL





Programas Federales donde opera la Contraloría Social

PROGRAMAS DONDE OPERA LA CS	NOMBRE DEL PROGRAMA FEDERAL
	<p>PROGRAMA DE FORTALECIMIENTO A LA EXCELENCIA EDUCATIVA (PROFEXCE)</p>
	<p>PROGRAMA PARA EL DESARROLLO PROFESIONAL DOCENTE (PRODEP)</p>
<p>PIEE TIPO SUPERIOR</p>	<p>PROGRAMA PARA LA INCLUSIÓN Y LA EQUIDAD EDUCATIVA (PIEE)</p>
	<p>COORDINACIÓN NACIONAL DE BECAS DE EDUCACIÓN SUPERIOR (CNBES)</p>
<p>CBSEMS</p>	<p>COORDINACIÓN DE BECAS DE LA SUBSECRETARÍA DE EDUCACIÓN MEDIA SUPERIOR (CBSEMS)</p>

¿Qué es? ¿y cómo opera en el PROFEXCE?

El Programa de Fortalecimiento a la Excelencia Educativa (**PROFEXCE**), es una iniciativa de la SEP, que busca mediante procesos de planeación estratégica participativa, fomentar la mejora continua de los programas educativos y los servicios académicos que ofrecen las Instituciones de Educación Superior (IES).

CONTRALORÍA
SOCIAL



Constituye un medio estratégico para contribuir al logro de las metas establecidas en el **Plan Nacional de Desarrollo (PND)** 2019-2024, mediante el otorgamiento de recursos financieros extraordinarios.



¿Qué es? ¿y cómo opera en el PROFEXCE?



Puntos de énfasis:

- Cobertura con equidad
- Programas flexibles e integrales
- Enseñanzas pertinentes en contextos reales
- Tecnología de la información y comunicación
- Internacionalización
- Vinculación
- Transversalización de la igualdad de género
- Rendición de cuentas

Objetivo del PROFEXCE:

Apoyar a las **IES** para desarrollar sus **capacidades académicas y de gestión**, a fin de contar con **programas educativos evaluables** de técnico superior universitarios y licenciatura, con **calidad reconocida** por las instancias responsables de otorgar dicho reconocimiento.



¿Quiénes son los beneficiarios para PROFEXCE?

Instituciones de Educación Superior (IES) que forman parte de la población objetivo del PROFEXCE, que obtuvieron una evaluación favorable a sus proyectos por parte de los Comités de Pares Académicos conformados para tal propósito, durante la etapa de dictaminación 2020 y que al momento de la asignación cumplieron con las obligaciones establecidas en las Reglas de operación vigentes.



¿Cómo opera Contraloría Social en el PROFEXCE?

Acciones que se fomentan:

- Promover la participación de los/as beneficiarios/as en actividades de Contraloría Social.
- Informar a los/as beneficiarios/as acerca de los apoyos otorgados y su entrega.
- Impulsar la transparencia en el uso de los recursos públicos.
- Facilitar espacios de comunicación y atención directa a los/as beneficiarios/as.
- Seguimiento a los mecanismos de captación y atención de consultas, quejas, denuncias y sugerencias.
- Recabar la opinión de los beneficiarios respecto de la operación del PROFEXCE, para su mejora.



"Honestidad"





¿Quiénes son los beneficiarios para Contraloría Social?

- Profesor,
- Estudiante, y
- Administrativo

De los diferentes programas educativos impartidos por las Instituciones de Educación Superior, que resultaron beneficiadas a través del PROFEXCE.



Constitución de los Comités de Contraloría Social (CCS)

¿Quiénes pueden ser integrantes de un CCS?

PROFEXCE

2020

Beneficiarios



- **Estudiantes**
- **Profesores**
- **Administrativos**

50% **Hombres**

Mujeres 50%

Debe existir igualdad de género



Constitución de los Comités de Contraloría Social (CCS)

4 pasos para constituir un Comité.



Contacto:

Atención de Quejas y denuncias



Universidad Autónoma de Guerrero

M. en A. Nexsar Gómez Peñaloza
Coordinador de Contraloría Social
Responsable Institucional de CS del PROFEXCE

Tel. (01)747 - 47 1 9310 Extensión 3286

Página WEB:

<http://www.contraloriasocial.uagro.mx/>

Correo electrónico:

contraloria_social@uagro.mx

Dirección:

Av. Javier Méndez Aponte No. 1, Fracc. Servidor Agrario,
C.P. 39070 de Chilpancingo de los Bravo, Guerrero

